Arrivé dans le design, la déco, la publicité et la création en générale, la tendance origami s'est invitée depuis 2007 dans notre quotidien. Découverte d'une sélection de 40 exemples plutôt représentatifs de cette tendance !

L'INSPIRATION DE L'ORIGAMI DANS LES LUMINAIRES

Carton by Inside - Toujours avant-gardiste, la nouvelle collection de luminaires de la maison italienne Inside fait la part belle au design origami avec sa suspension Carton.

Branch Light, a modular LED light system

Création du designer portugais Bruno Fosi, le concept de lustre à LEDs modulable « Branch Light » mélange art nouveau, inspirations origamiques et technologies modernes pour un résultat plutôt réussit.

The Folding Lamp

Voici une lampe plutôt intéressante à fabriquer, emballer et assembler ! Sortie de l'imagination du designer Thomas Hick qui s'est inspiré des origamis japonais, la « Folding Lamp » est faite d'une feuille d'acier de 0,8 mm qu'il vous suffira de plier à votre guise selon les pointillés déjà existants afin de créer votre lampe unique.

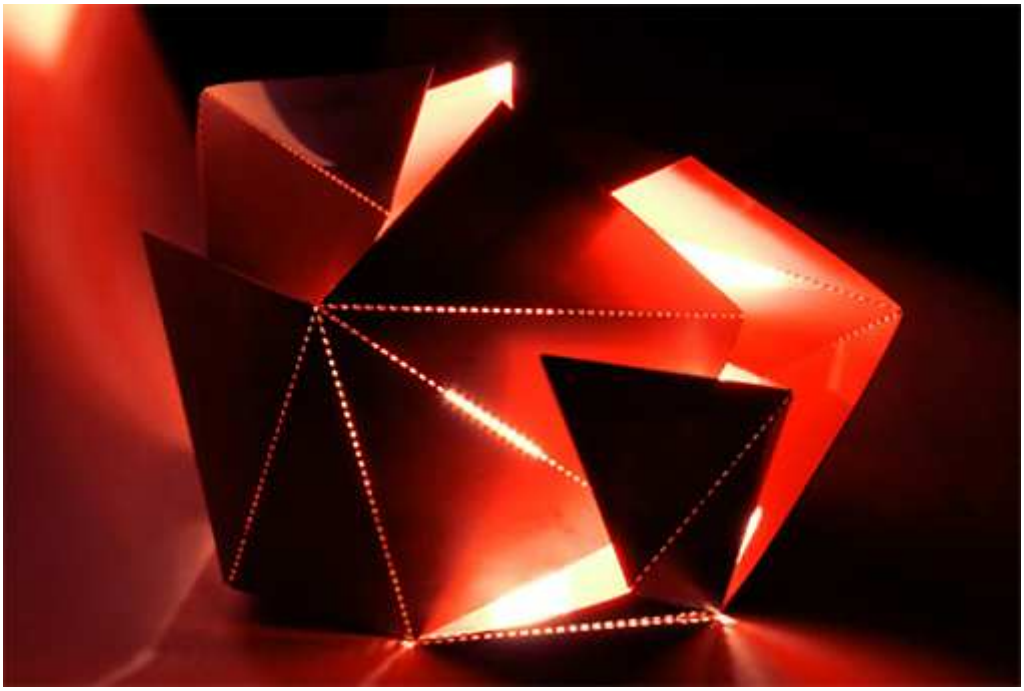

Suspension filante

Concue par la designer suédoise Malin Lundmark, on a craqué sur cette suspension lumineuse en forme d'avion en origami, qui nous replonge dans notre enfance. Poétique et ludique, elle sera parfaite dans la chambre de votre petit dernier.

Carat Lamp

Chef d'oeuvre de simplicité et de sobriété, on a totalement craqué sur la lampe de bureau « Carat » créée par le designer japonais Arihiro Miyake. Présentée lors du SaloneSatellite qui a eu lieu durant la Design Week de Milan, elle tient en place et sa position s'oriente grâce à sa lourde base aux multiples facettes. Joli !

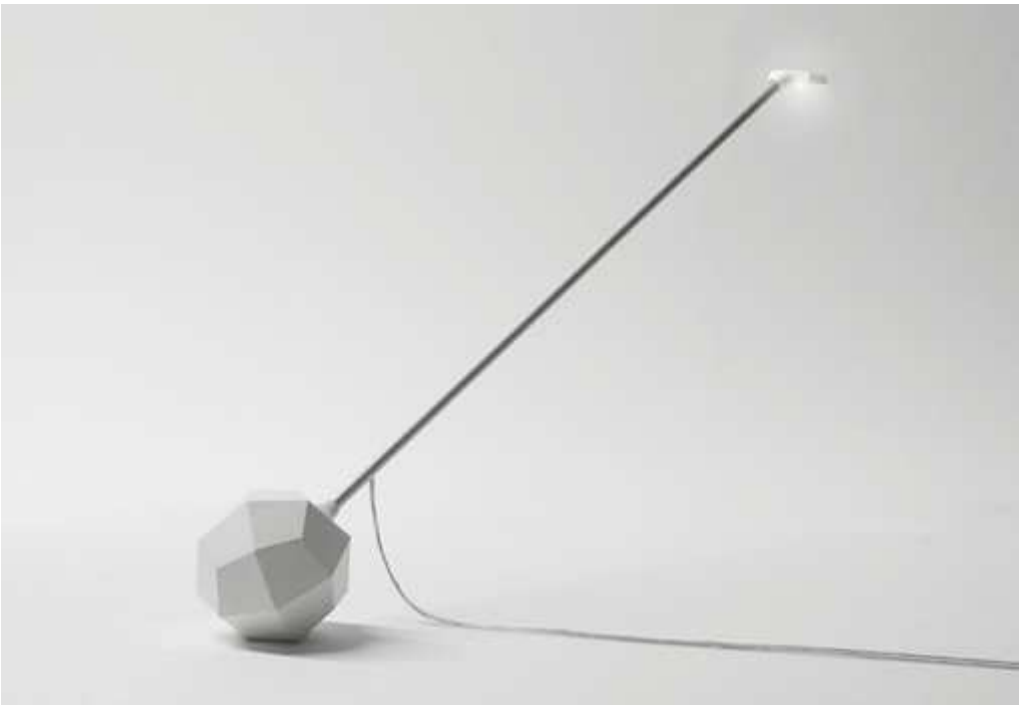

L'ORIGAMI ET LES CHAISES

Folded chair

Créée par le designer d'origine espagnole, résidant actuellement à New York, Enoc Armengol et Arnau Miquel, le concept « Folded Chair » est une chaise inspirée de la technique des origamis fabriquée à partir d'une unique feuille d'acier inoxydable recouverte de cuir noir ou blanc pour un toucher plus sensuel.

Origami Chair By James Dieter

Toujours selon l'art des origamis, la technique traditionnelle japonaise du pliage, le designer James Dieter a imaginé cette « Origami Chair » livrée à plat pour être assemblée par pliages dans le cadre du concours « 100% Folding Chairs » organisé par designboom et 100% design.

Folder Chair

Inspirée elle aussi des Origamis, la « Folder Chair » créée par le designer Stefan Schöning pour Polyline est entièrement fabriquée à base d'une seule plaque de polypropylene.

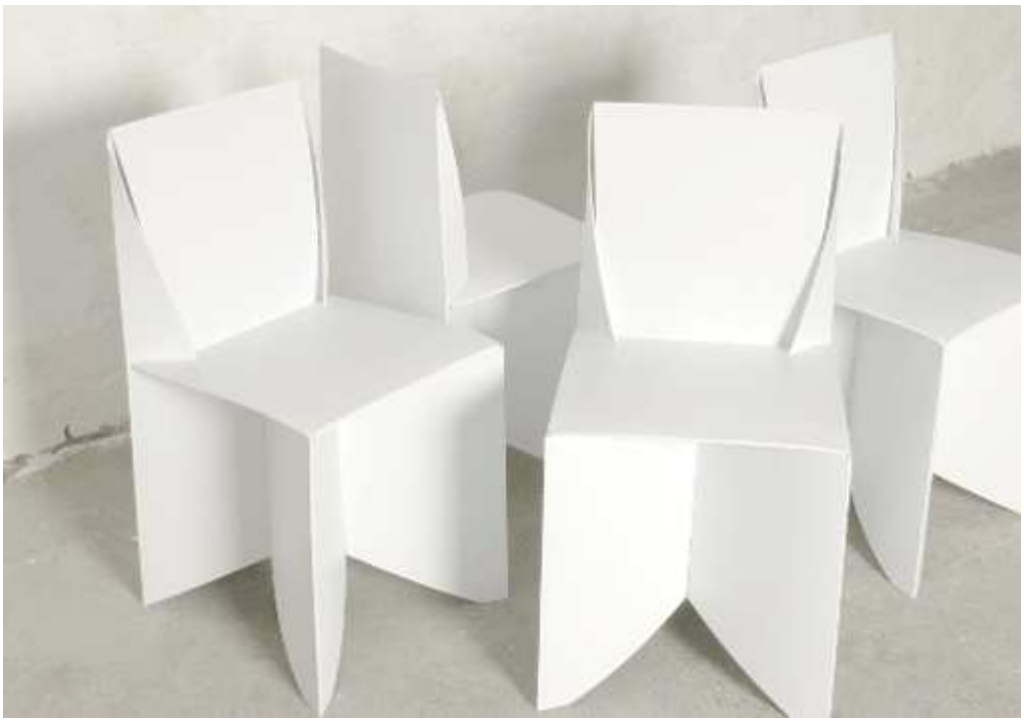

Origami Chair

Création du studio de design suédois Form Us With Love, un coup de coeur pour la très belle Origami Chair, inspirée de l'art du pliage japonais éponyme. Sobre et minimaliste de par ses forme et ses deux couleurs noir et blanche, découvrez plus d'images dans la suite …

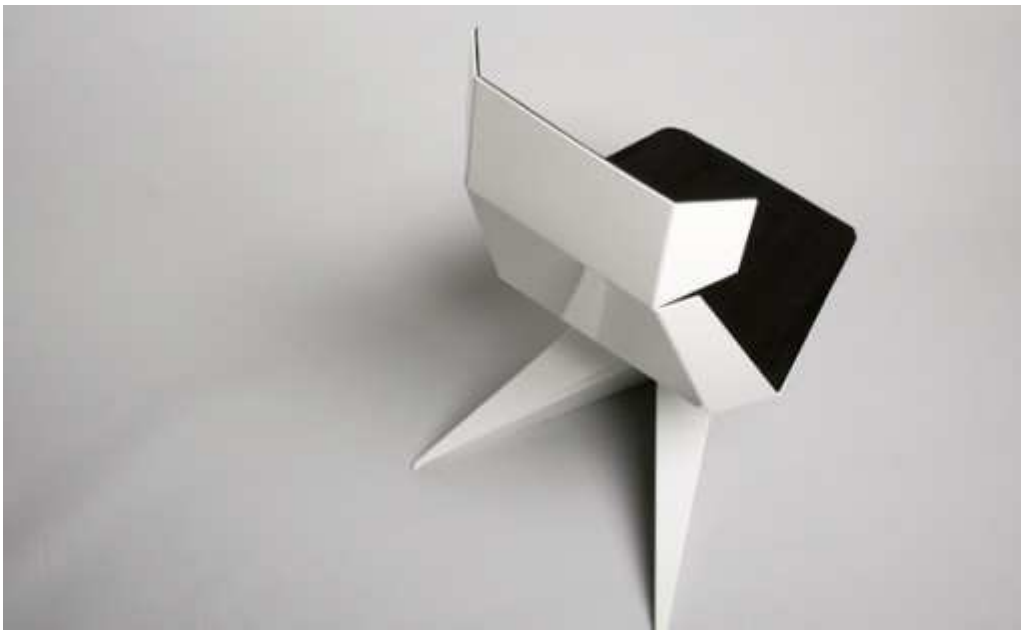

Stop playing with yourself

Partant du principe du casse-tête chinois en bois, l'équipe de designers australiens de « Schamburg+Alvisse » a eu l'idée de décliner le puzzle en meuble multifonction pour la maison. Canapé, lit d'appoint, fauteuil ou simple sculpture en étoile, libre à chacun d'agencer les six éléments gris ou roses comme il le souhaite !

« My Chair is Part of a Wonderland »

Créée par le designer Simon Joyau qui s'est inspiré des Origamis japonais, le concept de chaise pour enfants « My Chair is Part of a Wonderland » sera aussi bien un fauteuil original et coloré qu'un moyen sympathique de s'amuser lorsqu'il est renversé en rocking-chair !

LE MOBILIER AUSSI

Tangram Origami

Coup de coeur pour ces étagères modulables créées par Daniele Lago, qui donnent la possibilité d'agencer cubes et triangles pour construire votre propre bibliothèque en forme de personnages en origami.

Origami Wall Unit

Créé par Reflex Angelo, Origami Wall Unit est un très bel ensemble, décliné dans différents coloris, de modules inspirés des origamis permettant d'assembler un meuble mural selon vos envies.

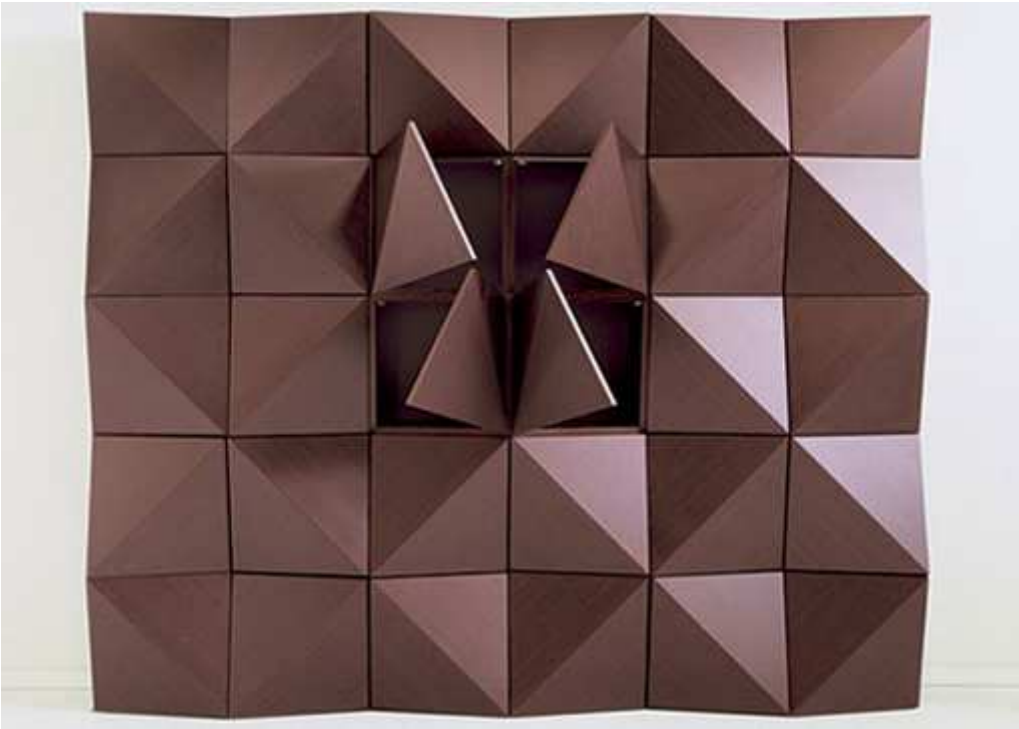

Sputnik

Créée par l'étudiant hollandais diplômé de la Design Academy de Eindhoven Sander Mulder, Sputnik est une table basse en aluminium dont la ligne reprend l'inspiration des pliages japonais.

Light Facet

Petite nouveauté réalisée par Bloomming, studio de design néerlandais créé par les designers Mireille Meijs et Bas van Leeuwen, Lightfacet est un séparateur d'espaces inspiré de la tendance origamique qui permet en outre de moduler l'intensité de lumière dans la pièce.

LE SECTEUR HIGHTECH

Neo Gramophone

Revisité par le studio de design allemand « Kinkyform », ce gramophone baptisé « Neo », au design inspiré de l'art japonais de l'origami, vous permettra d'écouter vos playlists directement en streaming depuis iTunes ou par chargement bluetooth.

Le HTC Touch Diamond

Le Touch Diamond nous montre ainsi un design vraiment sublime et des fonctionnalités presque dignes d'un iPhone. Ce que l'on retiendra essentiellement, c'est son design à mi chemin entre l'origami et les cristaux.

LES ACCESSOIRES

Origami Spoon

Après les chaussures, voici la cuillère en origami. Imaginée par le designer tchèque, Michael Sholk, également à l'origine du clavier en chocolat, cette cuillière en papier fin sera pratique pour les voyageurs en tous genres. On attend le reste de la vaiselle.

Nenen for Corian

Créé par l'architecte Igor Marq pour Dupont Corian, Nenen est une gamme de bols inspirés des origamis.

Origami sharpener

Imaginé par le designer Donn Koh, « Origami sharpener » est une nouvelle approche simplissime et fonctionnelle du taille-crayon. Superbe !

"One Drink Cup"

Designé par Mikhail Stawsky, ce carré de papier cartonné en origami se transforme après un pliage spécifique en petit bol pour boire. Un petit dérivé des bateaux en papier des enfants.

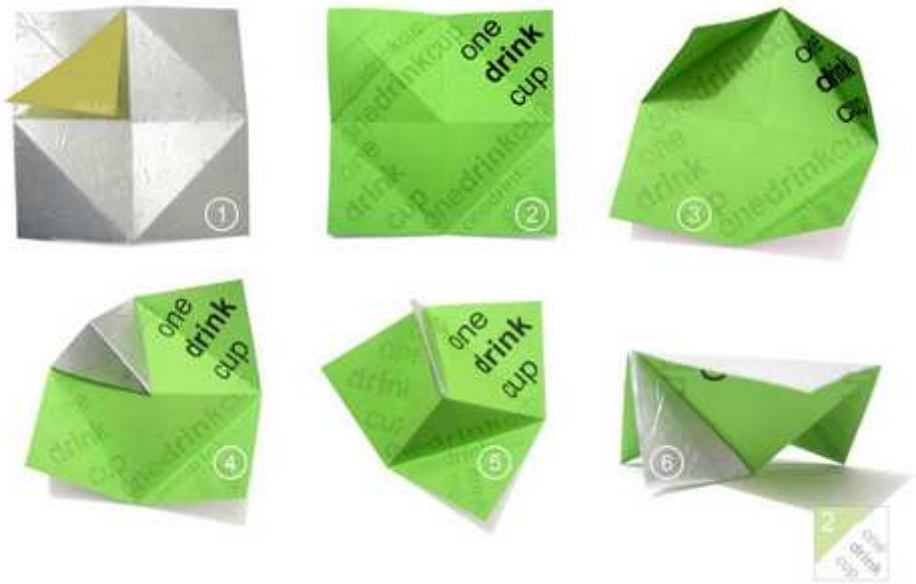

Origami Sticky Notes

Recyclez vos mémos en faisant quelques pliages. Avec ce bloc Origami Sticky Notes vous aurez toutes les instructions nécessaires. Chaque bloc est livré avec 10 patrons de pliage. Idéal pour vous libérer l'esprit et impressionner vos collègues pour moins de 4 dollars !

Coussins en origami

Alors que la tendance de l'origami explose dans le mobilier, la mode et la décoration, Urban Outfitters présente ces nouveaux coussins ornés de motifs issus de pliages, à la fois poétiques et « nature ».

LA MODE ET L'ORIGAMI

Origami Fashion

Arrivé dans le design, la déco, et la création en générale, la tendance origami s'invite depuis quelques temps sur les podiums haute couture. Avec un look plutôt futuriste, la styliste Irina Shaposhnikov a présenté au festival de mode d'Anvers sa collection « Crystallographica », entièrement articulée autour des plis, de pointes et de formes géométriques aux angles obtus. La preuve que les tendances sont bien transversales !

Fuzzy bag

A porter à la taille, en bandoulière ou sur le dos, ce « fuzzy bag » baptisé de ce nom par sa designer Ayako Hase basée aujourd'hui à Berlin, s'inspire de l'art japonais de l'origami pour se transformer et s'adapter à différentes utilisations. Tel un furoshiki en plus simple, il se transforme grâce à un jeu de plusieurs velcro.

Frrry

Un coup de coeur pour la série de sacs « Polygon » de Fryyy. Cousus en origami, ils s'ouvrent magestueusement tout en mouvement grâce au patchwork. Et le petit plus, c'est qu'ils pourront se ranger très facilement à plat dans un placard.

The EIN/TRITT shoe concept

Créé par la designer Catherine Meuter, le concept de chaussures à talon EIN/TRITT se veut tout droit inspire de l'art japonais des origamis.

Foldable Sneakers

Toujours autour du pliage, mais cette fois comme plus produit direct, découverte du concept Foldable Sneakers imaginé par le designer Marc Illan. L'idée ? Grâce à un savant pliage, le dessus de la chaussure peut devenir totalement plat et ainsi faciliter le rangement.

L'AGROALIMENTAIRE

Origami beer

Si par nervosité ou ennui, on a parfois tendance à triturer les étiquettes de bouteilles lors d'un long diner, la designer suédoise Clara Lindsten a imaginé transformer ce toc en une création artistique. Ni vu, ni connu, la magie de l'origami opère …

T-Pod, add a little fun to tea !

Un gros coup de coeur pour « T-Pod », un petit sachet de thé sur lequel la designer Elisabeth Soos a remplacé le carton par un petit bateau en pliages pour le faire flotter à la surface de votre tasse.

L'ART, QUI OUVRE TOUTES LES PERSPECTIVES A L'ORIGAMI

L'origami vu par Clemens Behr

Illustrateur et artiste urbain anti-conformiste inspiré par l'art de l'origami, l'allemand Clemens Behr réalise des installations en papier et en carton surprenantes. Dans la rue, sur un parking, dans une forêt, et en juin dernier dans une rame de métro (ou dans des galeries), ses installations surprennent les passants, pour son plus grand bonheur. Découverte de quelques unes de ses performances à Barcelone en vidéo …

Paper Object by Happy Centro

Associant patterns et couleurs pour créer des objets en papier d'une parfaite esthétique, le brillant studio graphique italien Happy Centro met l'origami au premier plan dans cette série « Paper objects ». Des travaux riches en inspiration à découvrir …

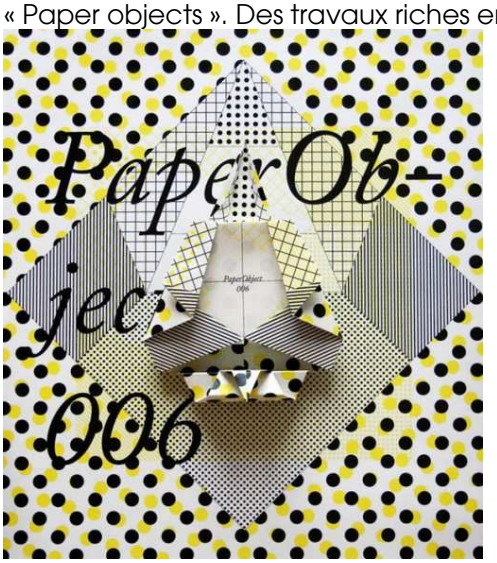

Ndeur + Make a paper World

Déjà présenté pour ses travaux de customisation de chaussures, l'artiste et graphiste français Ndeur apprivoise de plus en plus l'escarpin en proposant une nouvelle interprétation dans un registre plus conceptuel …

L'ARCHITECTURE

Melbourne Theater Company

Si vous êtes prochainement de passage en Australie et plus particulièrement à Melbourne, prenez le temps d'aller apprécier un spectacle, un concert ou un récital dans le très surprenant Melbourne Theatre Company entièrement designé par les architectes du studio australien Ashton Raggatt & McDougall. Décrit à lui seul comme un véritable spectacle de formes et de lumières, découverte de ce magnifique espace dédié à la comédie et à la musique …

Klein Bottle House

Imaginée par les architectes Rob McBride et Debbie-Lyn Ryan, la villa Kein Bottle House, également inspirée des origamis japonais de par sa forme très géométrique, a été entièrement conçue selon des règles mathématiques.

Origami Inspired House

Créée par l'architecte japonais Yasuhiro Yamashita de Atelier Takuto, une maison très originale située à Tokyo qui fait la part belle à la tradition des origamis.

LA COMMUNICATION

Whiskas Origami

Imaginée par l'agence TBWA London, la campagne proposait une déclinaison de visuels autour des ingrédients de ses produits et des origamis.

Make your money multiply

Campagne de Banco Matone réalisée par l'agence brésilienne DCS basée à Porto Alegre.

Spot TV Orange forfait Origami France

Spot publicité de télévision par l'opérateur téléphonique Orange. « Origami, les nouveaux forfaits mobiles d'Orange ».

ET SI VOUS VOULEZ VOUS Y METTRE …

NetFlix Origami DIY

Alors que la tendance « Origami » bat son plein, vous voudriez vous aussi vous y essayer ? Le site « NetFlix Origami » vous offre différents guides pour apprendre à créer vos propres origamis avec des flyers et autres publicités. Enjoy !

Et n'oubliez pas les polices !

Vous voulez ajouter un peu d'origami dans vos créations, voilà trois polices qui pourraient vous intéresser ! designer : Carl Crossgrove and Emma Smith

designer : Peter Fritzsche, Form Found, Berlin
available : dafont.com – price : free download

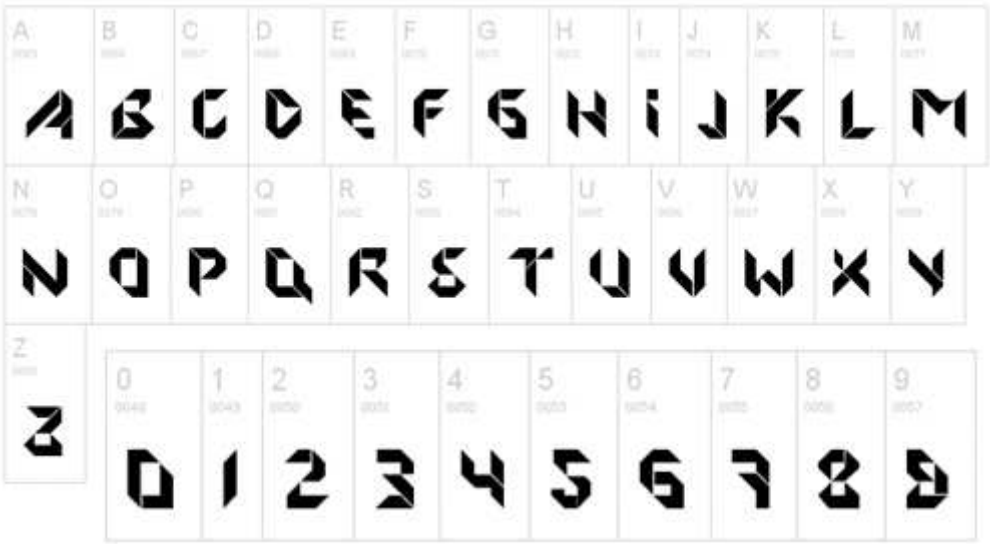
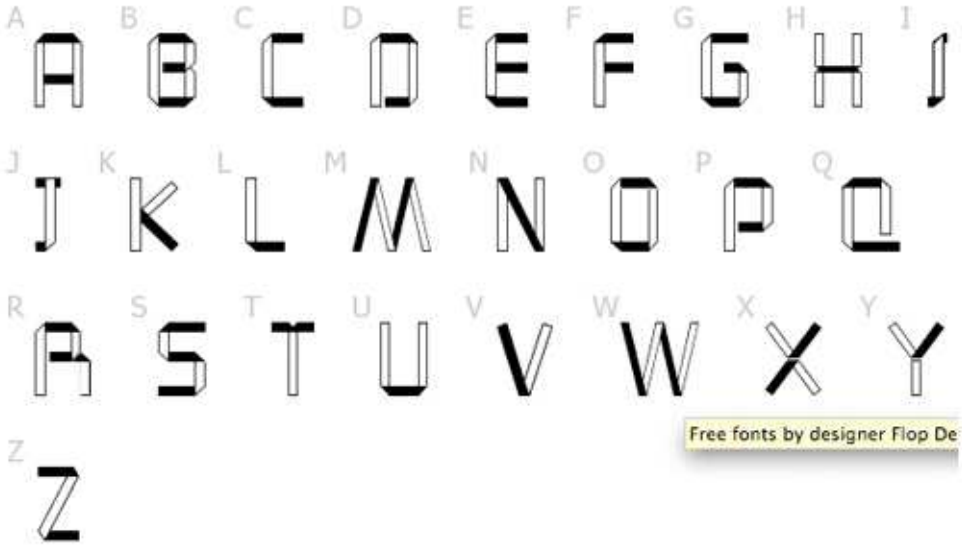
designer : Flop Design, Japan
available : fontspace.com – price : free download